

定期検査報告書(防火設備)
(第一面)

建築基準法第12条第3項の規定による定期検査の結果を報告します。
なお、この報告書に記載の事項は、事実と相違ありません。

特定行政庁 枚方市長 様





令和 年 月 日

報告者氏名 (所有者又は管理者)

枚方市市民会館
館長 川原 昭洋

検査者氏名 森井 久雄

1. 所有者	イ. 氏名のフリガナ	ヒラカシチヨウ フジミ タカシ	
	ロ. 氏名	枚方市長 伏見 隆	
	ハ. 郵便番号	〒573-8666	
	ニ. 住所	大阪府枚方市大垣内町2丁目1番20号	
	ホ. 電話番号	072-841-1221	
2. 管理者	イ. 氏名のフリガナ	ヒラカシシミンカイカン カシヨウ カハラ アキヒロ	
	ロ. 氏名	枚方市市民会館 館長 川原 昭洋	
	ハ. 郵便番号	〒573-0032	
	ニ. 住所	大阪府枚方市岡東町8-33	
	ホ. 電話番号	072-843-1122	
3. 検査者	(代表となる検査者) No. 1		
	イ. 資格	(一)級建築士 (大臣)登録 第 174522 号 防火設備検査員 第	
	ロ. 氏名のフリガナ	モイイ ヒサオ	
	ハ. 氏名	森井 久雄	
	ニ. 勤務先	株式会社 建築設備検査センター 一級建築士事務所 (一)級建築士事務所 (大阪府)知事登録(ハ)第 23477 号	
	ホ. 郵便番号	〒530-0041	
	ハ. 所在地	大阪府大阪市北区天神橋3丁目2番10号 スリージェ南森町ビル4階	
	ト. 電話番号	06-6242-8011	
	(その他検査者)		<input type="checkbox"/> 有 (第一面別紙) <input checked="" type="checkbox"/> 無
	4. 報告対象 建築物	イ. 所在地	大阪府枚方市岡東町8-33
ロ. 名称のフリガナ		ヒラカシシミンカイカン ダイホール・ホカン	
ハ. 名称		枚方市市民会館 (大ホール・本館)	
ニ. 用途		劇場・集会場・事務所	
5. 検査による 指摘の概要	イ. 指摘の内容	<input type="checkbox"/> 要是正の指摘あり (<input type="checkbox"/> 既存不適格) <input checked="" type="checkbox"/> 指摘なし	
	ロ. 指摘の概要		
	ハ. 改善予定の有無	<input type="checkbox"/> 有 (令和 年 月に改善予定) <input type="checkbox"/> 無	
ニ. その他特記事項			

※受付欄		※特記欄				※受付欄	
年	月	日	館長	副館長	チーフ	処理	受付
第	号						
担当者							

記号 番号	枚	防	(注意) (1)必ず記号番号をご記入ください。 (2)※印欄は記入しないでください。
----------	---	---	---

防火設備の状況等

(様式防A)2020.4.1現在様式

1. 建築物の概要	イ. 階数	地上 4 階 地下 2 階
	ロ. 建築面積	2,951.582 m ²
	ハ. 延べ面積	7,423.304 m ² (対象面積 7,423.304 m ²)
2. 確認済証 交付年月 日等	イ. 確認済証交付年月日	年 月 日 第 号
	ロ. 確認済証交付者	<input type="checkbox"/> 建築主事 <input type="checkbox"/> 指定確認検査機関 ()
	ハ. 検査済証交付年月日	年 月 日 第 号
	ニ. 検査済証交付者	<input type="checkbox"/> 建築主事 <input type="checkbox"/> 指定確認検査機関 ()
3. 検査日等	イ. 今回の検査	令和 3 年 5 月 10 日
	ロ. 前回の検査の報告日	<input checked="" type="checkbox"/> 実施 (令和 2 年 5 月 19 日 実施) <input type="checkbox"/> 未実施 <input type="checkbox"/> 対象外
	ハ. 前回検査に関する書類の写し	<input checked="" type="checkbox"/> 有 <input type="checkbox"/> 無
4. 防火設備の概要	イ. 避難安全検証法等の適用	<input type="checkbox"/> 区画避難安全検証法 (階) <input type="checkbox"/> 階避難安全検証法 (階) <input type="checkbox"/> 全館避難安全検証法 <input type="checkbox"/> その他 ()
	ロ. 防火設備	<input checked="" type="checkbox"/> 防火扉 (8 枚) <input type="checkbox"/> 防火シャッター (枚) <input type="checkbox"/> 耐火クロススクリーン (枚) <input type="checkbox"/> ドレンチャージャー (台) <input type="checkbox"/> その他 (台)
5. 防火設備の検査の状況	イ. 指摘の内容	<input type="checkbox"/> 要是正の指摘あり (<input type="checkbox"/> 既存不適格) <input checked="" type="checkbox"/> 指摘なし
	ロ. 指摘の概要	
	ハ. 改善予定の有無	<input type="checkbox"/> 有 (令和 年 月に改善予定) <input type="checkbox"/> 無
6. 防火設備の不具合の発生状況	イ. 不具合	<input type="checkbox"/> 有 <input checked="" type="checkbox"/> 無
	ロ. 不具合の記録	<input type="checkbox"/> 有 <input checked="" type="checkbox"/> 無
	ハ. 改善の状況	<input type="checkbox"/> 実施済 <input type="checkbox"/> 改善予定 (令和 年 月に改善予定) <input type="checkbox"/> 予定なし
7. 備考		

防火設備定期検査結果書

建築基準法第12条第3項の規定により、下記建築物について検査した結果は次のとおりです。

報告者	氏名	枚方市市民会館 館長 川原 昭洋
	住所	大阪府枚方市岡東町8-33
代表となる 検査者	氏名	森井 久雄
	勤務先	株式会社 建築設備検査センター 一級建築士事務所
	所在地	大阪府大阪市北区天神橋3丁目2番10号 スリージェ南森町ビル4階
報告対象 建築物	所在地	大阪府枚方市岡東町8-33
	名称	枚方市市民会館 (大ホール・本館)

記号 番号	枚	防	
----------	---	---	--

検査結果表-1
(防火扉)

(様式防C)2020.4.1現在様式

当該検査に関与した検査者		氏名	検査者番号
	代表となる検査者	森井 久雄	1
	その他検査者		

番号	検査項目等	検査結果			担当検査者番号	特記事項の有無	関係法令
		指摘なし	要是正	既存不適格			
1	防火扉						
(1)	防火扉	設置場所の周囲状況	閉鎖の障害となる物品の放置の状況	○		1	令第112条 S48告示2563 (H17告示 1392) S48告示2564 H12告示1360 H12告示1369
(2)		扉、枠及び金物	扉の取付けの状況	○		1	
(3)			扉、枠及び金物の劣化及び損傷の状況	○		1	
(4)		危害防止装置	作動の状況	○		1	
(5)	連動機構	煙感知器, 熱煙複合式感知器及び熱感知器	設置位置	○		1	
(6)			感知の状況	○		1	
(7)		温度ヒューズ装置	設置の状況	—			
(8)		連動制御器	スイッチ類及び表示灯の状況	○		1	
(9)			結線接続の状況	○		1	
(10)			接地の状況	○		1	
(11)			予備電源への切り替えの状況	○		1	
(12)		連動機構用予備電源	劣化及び損傷の状況	○		1	
(13)			容量の状況	○		1	
(14)		自動閉鎖装置	設置の状況	○		1	
(15)			再ロック防止機構の作動の状況	○		1	
(16)		防火扉の閉鎖の状況	○		1		
(17)	総合的な作動の状況	防火区画(建築基準法施行令(昭和25年政令第338号。以下「令」という。)第112条第10項から12項までの規定による区画に限る。)の形成の状況		—			

令和3年度 防火設備定期検査

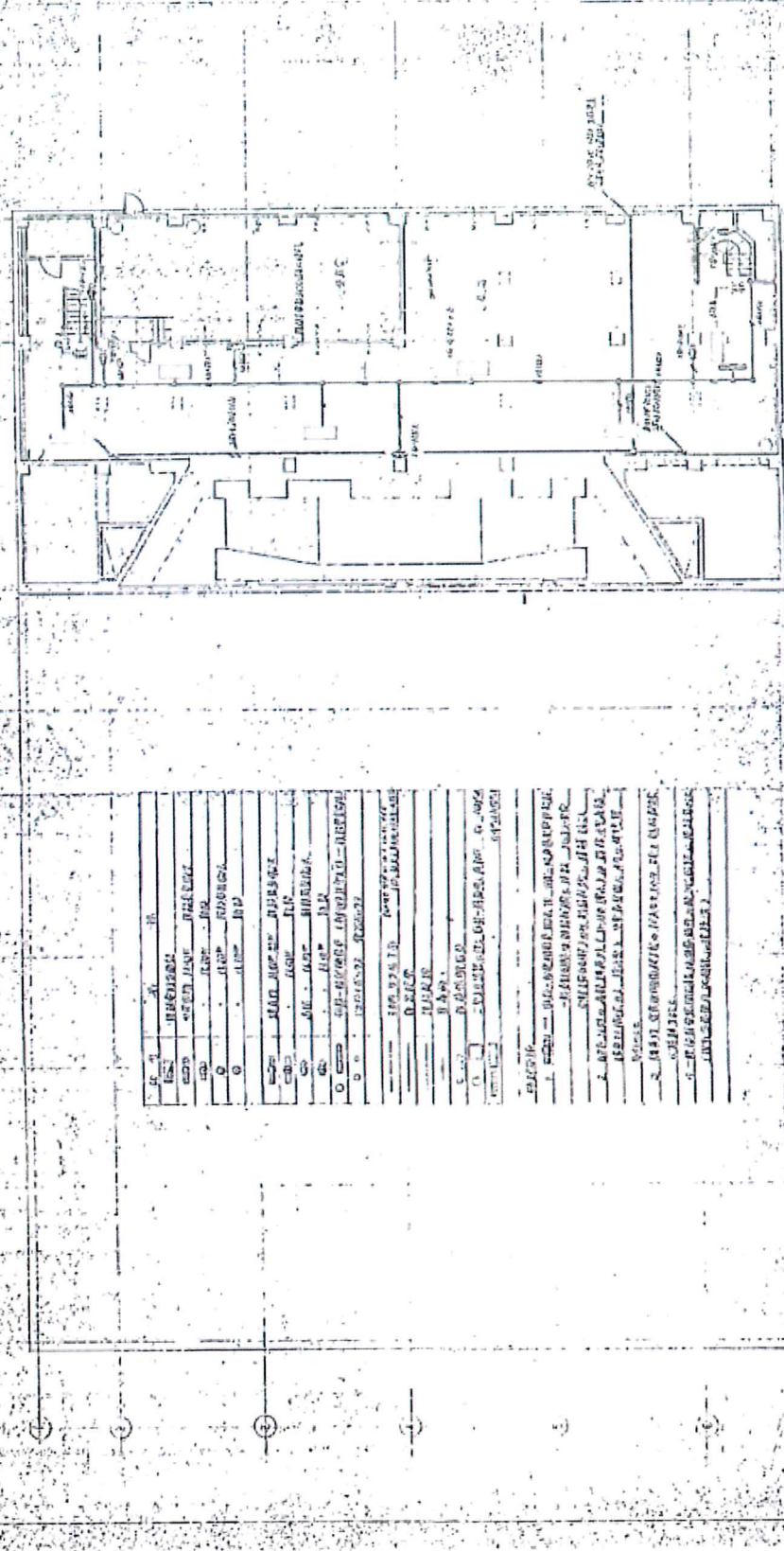

大ホール B2F(奈落)

大ホール B2F(奈落)

図名	大ホール B2F(奈落)
図番	01
縮尺	1/100
作成	2021.10.15
検査	2021.10.15
備考	

凡例



防火扉
(感知器連動)



連動制御盤



連動用煙感知器

枚方市市民会館

大ホール 地下2階平面図

令和3年度 防火設備定期検査

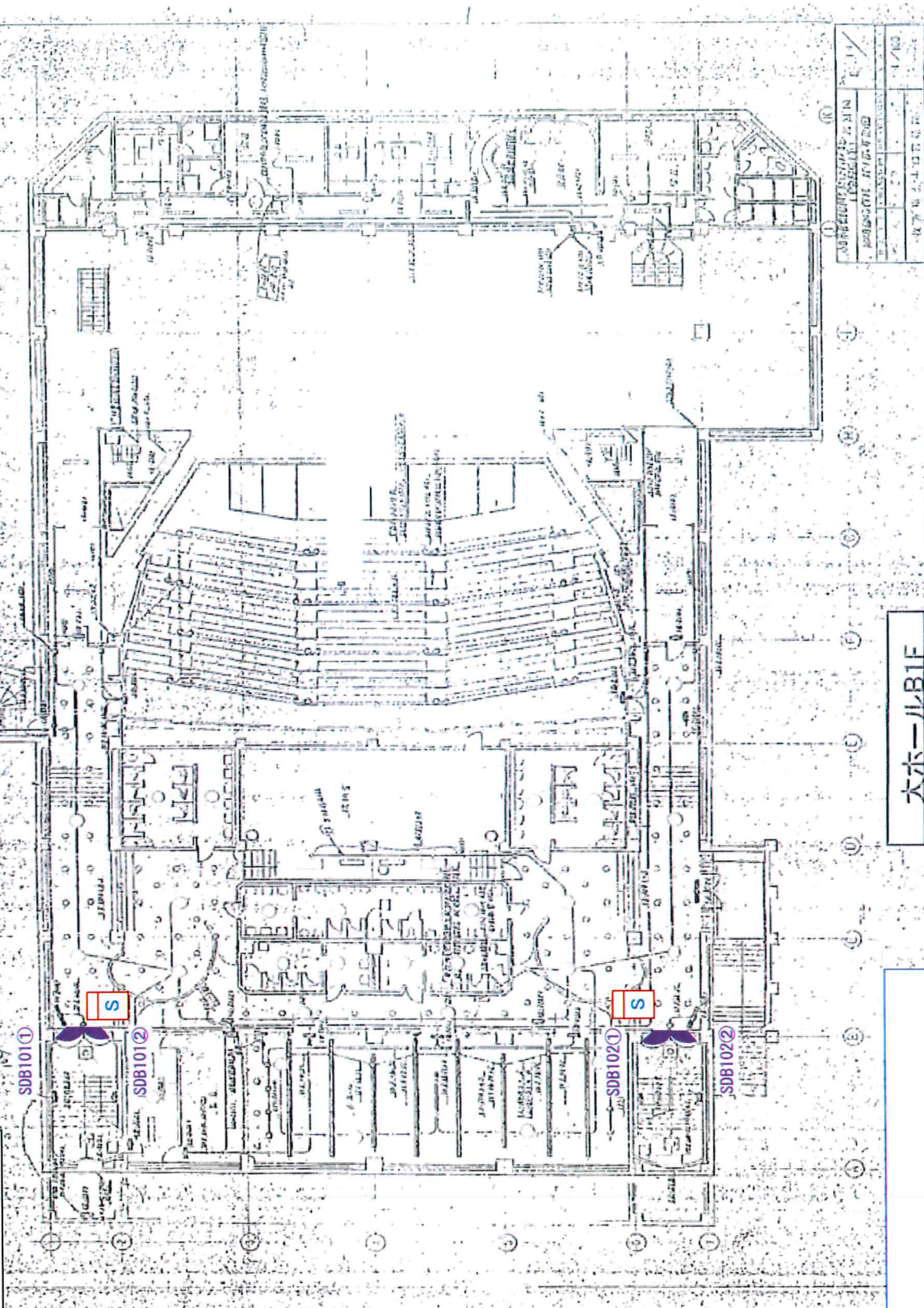

大ホールB1F

凡例

SD 防火扉

(感知器連動)
(合計2枚・4箇所)



連動制御盤



連動用煙感知器

枚方市市民会館

大ホール 地下1階平面図

令和3年度 防火設備定期検査

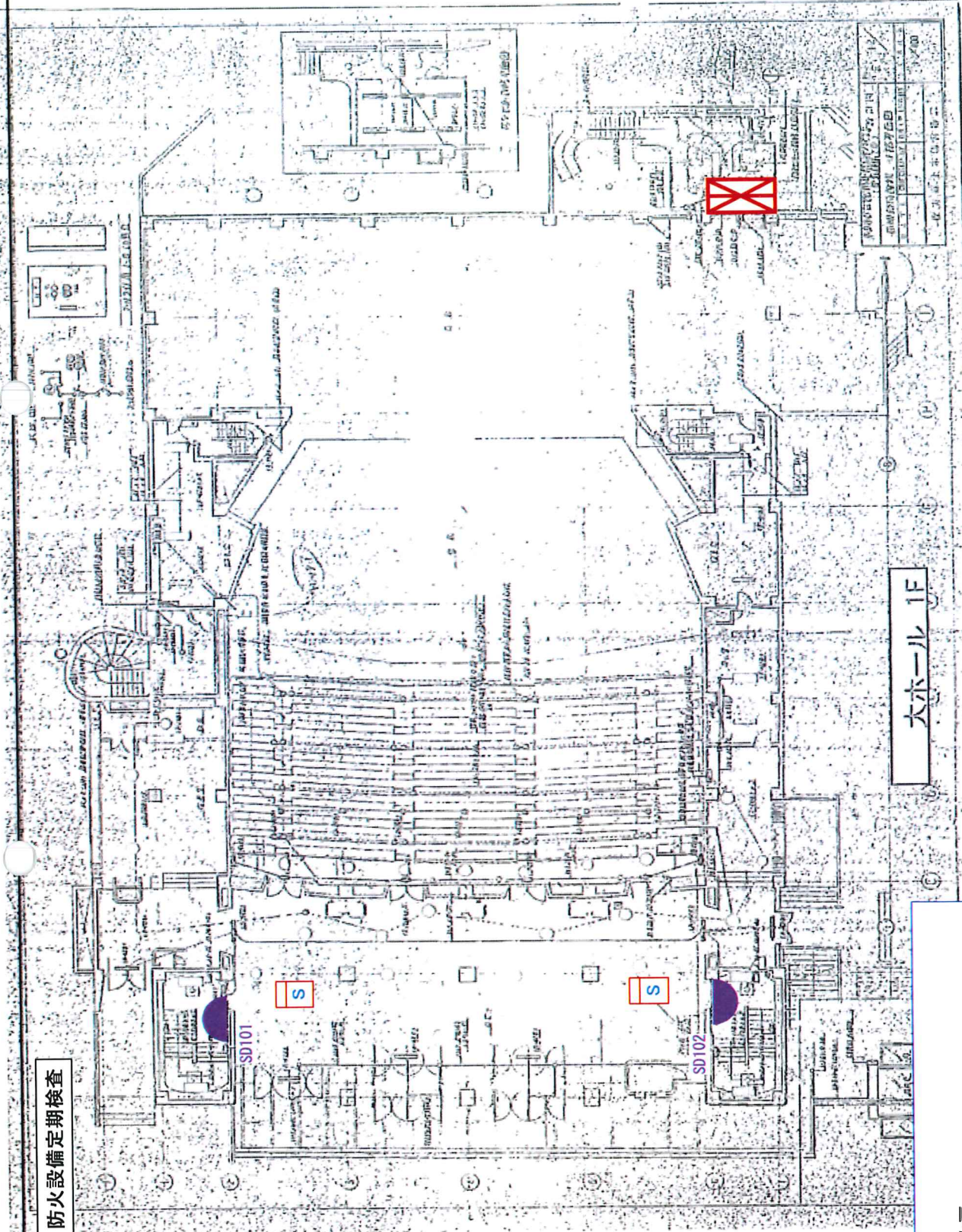

大ホール 1F

凡例

- SD 防火扉 (感知器連動) (合計2枚・2箇所)
- 運動用煙感知器
- 運動制御盤

枚方市市民会館

大ホール 1階平面図